

# **ECONOMIA: CONSULTA VAI MAPEAR INTERESSADOS PARA INVESTIMENTO NA CADEIA PRODUTIVA DO LÍTIO EM MINAS**

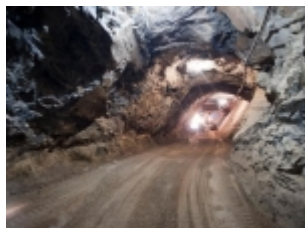

*Procedimento aberto pela Codemge busca propostas do setor privado para a Companhia Brasília de Lítio (CBL)*

A Companhia de Desenvolvimento de Minas Gerais (Codemge) abre consulta de interesse, de (04/02) a (07/03), com a finalidade de receber propostas do setor privado para a alienação de sua participação (33,33%) na Companhia Brasileira de Lítio (CBL). As informações a respeito da oportunidade de investimento e os pré-requisitos das propostas e dos interessados estão disponíveis no link abaixo.

Única empresa brasileira produtora de carbonato e hidróxido de lítio, a CBL é pioneira na mineração subterrânea de espodumênio no país - mineral que é a principal fonte do lítio. Possui unidade de mineração em Araçuaí/MG e planta de processamento químico em Divisa Alegre/MG, no Vale do Jequitinhonha. O lítio é aplicado em diversas indústrias, como a de baterias, fármacos e mobilidade elétrica.

Para análise interna da consulta, os interessados devem encaminhar as seguintes informações/documentos, conforme modelos disponibilizados nos links específicos:

- Carta de manifestação de interesse preenchida;
- NDA (Acordo de Confidencialidade) preenchido e assinado;
- Declaração de Conformidade preenchida e assinada.

**As pessoas jurídicas também deverão encaminhar:**

- Estatuto ou Contrato Social em vigor, devidamente registrado no órgão competente, com a(s)

respectiva(s) alteração(es), ou última(s) consolidação(es);

- Documentação do(s) representante(s) legal(is) da pessoa jurídica interessada que comprove os devidos poderes de representação, acompanhada de documento de identidade;
- Demonstrações Financeiras auditadas de 2020 ou de 2021 da pessoa jurídica interessada.

### **As pessoas físicas também deverão encaminhar:**

- Documento de identificação com foto, contendo o Cadastro de Pessoa Física (CPF);
- Declaração Completa de Imposto de Renda (ano-base 2020 ou 2021), acompanhada de recibo de entrega.

As manifestações de interesse, acompanhadas pelos documentos descritos acima, deverão ser enviadas até o fim do prazo estipulado para a Consulta Pública (07/03/2022).

O envio da documentação completa é condição para participação do interessado nas próximas etapas do procedimento competitivo de alienação.

Eventuais pedidos de informação ou esclarecimento deverão ser enviados até (24/02), e serão respondidos em até 48 horas úteis. Todas as comunicações e envios devem ser feitas por meio do e-mail [alienacaocbl@codemge.com.br](mailto:alienacaocbl@codemge.com.br). A Codemge divulgará as informações referentes à oportunidade de investimento no site institucional ([www.codemge.com.br/investidores/](http://www.codemge.com.br/investidores/)).

### **Programa de Gestão de Portfólio**

Com o objetivo de se tornar vetor de soluções para o desenvolvimento de Minas Gerais, promovendo a conexão entre o público e o privado, a Codemge instituiu, em 2021, o Programa de Gestão de Portfólio. A ação, em curso, revisa a carteira de ativos com foco na simplificação, na eficiência e em garantir maior retorno de iniciativas para Minas.

O programa inclui fundos de investimentos em participações, participações acionárias diretas, projetos de P&D, ativos imobiliários, direitos minerários, entre outros ativos. As oportunidades oferecidas a investidores são divulgadas pelo site da Codemge, em conformidade com a legislação e com as melhores práticas de mercado e de governança corporativa.

### **Codemge**

A Codemge é uma empresa estatal, integrante da administração pública indireta do estado de Minas Gerais, organizada sob a forma de sociedade por ações. Tem como missão contribuir para o desenvolvimento de Minas Gerais, impulsionando estrategicamente a economia mineira. Integrante do Grupo Codemge, do qual a Codemig faz parte, a companhia é responsável por diversos ativos econômicos, em várias frentes de atuação, enquanto a Codemig se dedica ao nióbio.

Foto: Divulgação

<http://www.jornalpanfletus.com.br/noticia/2615/economia-consulta-vai-mapear-interessados-para-investimento-na-cadeia-produtiva-do-litio-em-minas> em 02/06/2026 01:02